ITEC FOCUSSTAR 45/WP
(WEATHER-PROOF)

Naš "SUPERSTAR" za namenske naloge ozvočenja.

Krmiljiv, pasivni visokozmogljivostni zvočnik s stožčastno karakteristiko sevanja zvoka za namensko usmerjeno ozvočitev peronov železniških postaj, terminalov, zelo odmevnih hodnikov, avle, ...

(Sistem v postopku certificiranja po EN 54-24)

ITEC®
www.itec-audio.si

ITEC FOCUSSTAR 45-WP VISOKOZMOGLJIVOSTNI SISTEM

POSEBEJ RAZVITI za področja javnega življenja, kjer je varnost na prvem mestu.
Certificirana zagotovljena kakovost za dosledno neprekinjeno delovanje za več desetletij.

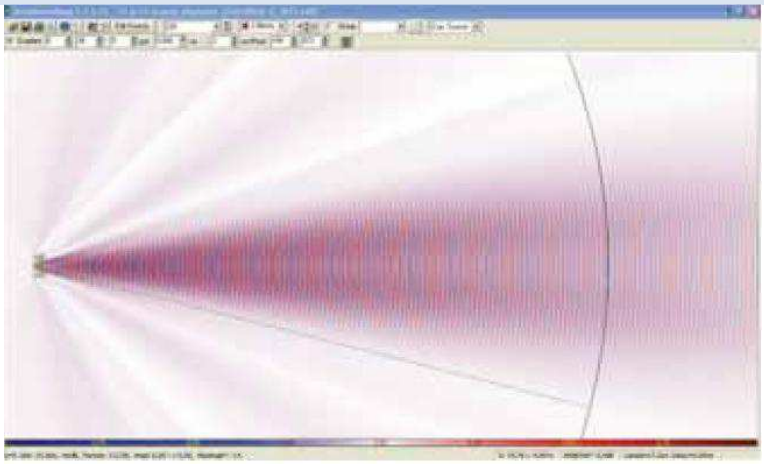

Simulacija **FOCUSSTAR 45-WP** pri 2 kHz,
kot sevanja 10¨ horizontalno.

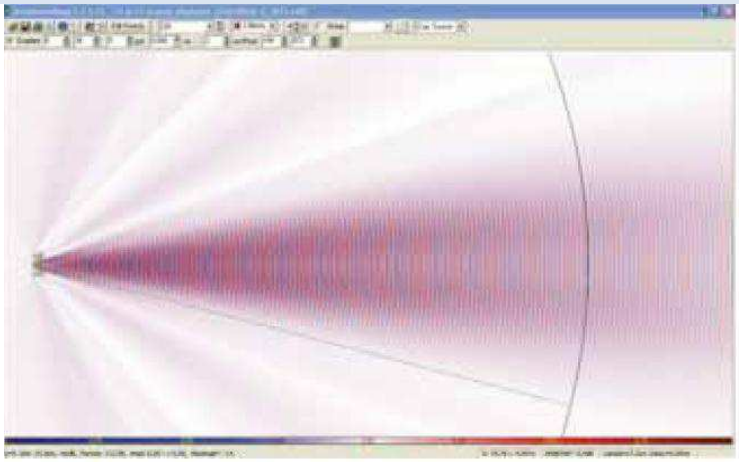

Simulacija **FOCUSSTAR 45-WP** pri 2 kHz,
kot sevanja 10¨ vertikalno.

PODROČJA UPORABE

V odmevnih okoljih za ciljno usmerjeno, daljnosežno ozvočitev, za ozka zvočna področja kot so peroni, terminali, hale, platforme, za ozvočitev visokih dvoran od stropa navzdol kot so sejmišča ipd. .
Zaradi visoke koncentracije zvočne ravni sistema, tako navpično kot vodoravno,
se izogibamo odmeva in crosstalk efekt v sosednjih območjih je strogo omejen.

OPIS ZMOGLJIVOSTI

- Visokozmogljivostni zočnik stožčastno karakteristiko sevanja zvoka.
- Možnost preklopa BEAMa zaradi več pasivni frekvenčnih kretnjah.
- Kot sevanja: 30¨/15¨- 1kHz/4kHz, -6dB
- Beamstearing mehansko +/- 6¨ v vse osi.
- Gonilniki: 45 kom. 3“ visokozmogljivi-Neodymium konus gonilniki
- Obremenitev RMS nizko ohmsko: 900 Watt
- Moč nizko ohmsko: 1800 Watt
- Obremenitev 100V: 250 Watt. Fullrange HQ-Ringkern transformator
- Zvočni tlak dB/1W/1m: 106
- max. Zvočni tlak dB/1m: 135 (800W), 130 (250W/100V)
- Ohišje: vremensko odporno tesno varjeno alu ohišje
  (opcija ROSTFREI, IP33,prašno plastificirane površine)
- Mere: premer 900 mm (12-kot), globina 250 mm, priklopna prirobnica
- NIRO-navoj DM110mm
- Teža. 36,7 kg
- Standard barva: črn matt drylack, posebne želje po povpraševanju.

ITEC FOCUSSTAR 45-WP VISOKOZMOGLJIVOSTNI SISTEM

4-WAY zvočni sistem s pasivno frekvenčno kretnjo, vremensko odporn IP33, 100V/250 Watt. Koti sevanja odvisni od frekvence.
Mehansko nastvaljiv kot sevanja +/- 6 v vse osi (stožčastno).
Mere: Premer: 900 mm, Globina: 250 mm. Teža: 36,7 kg
PERFEKTNI ZVOK TUDI V ZELO ODMEVNIH PROSTORIH.

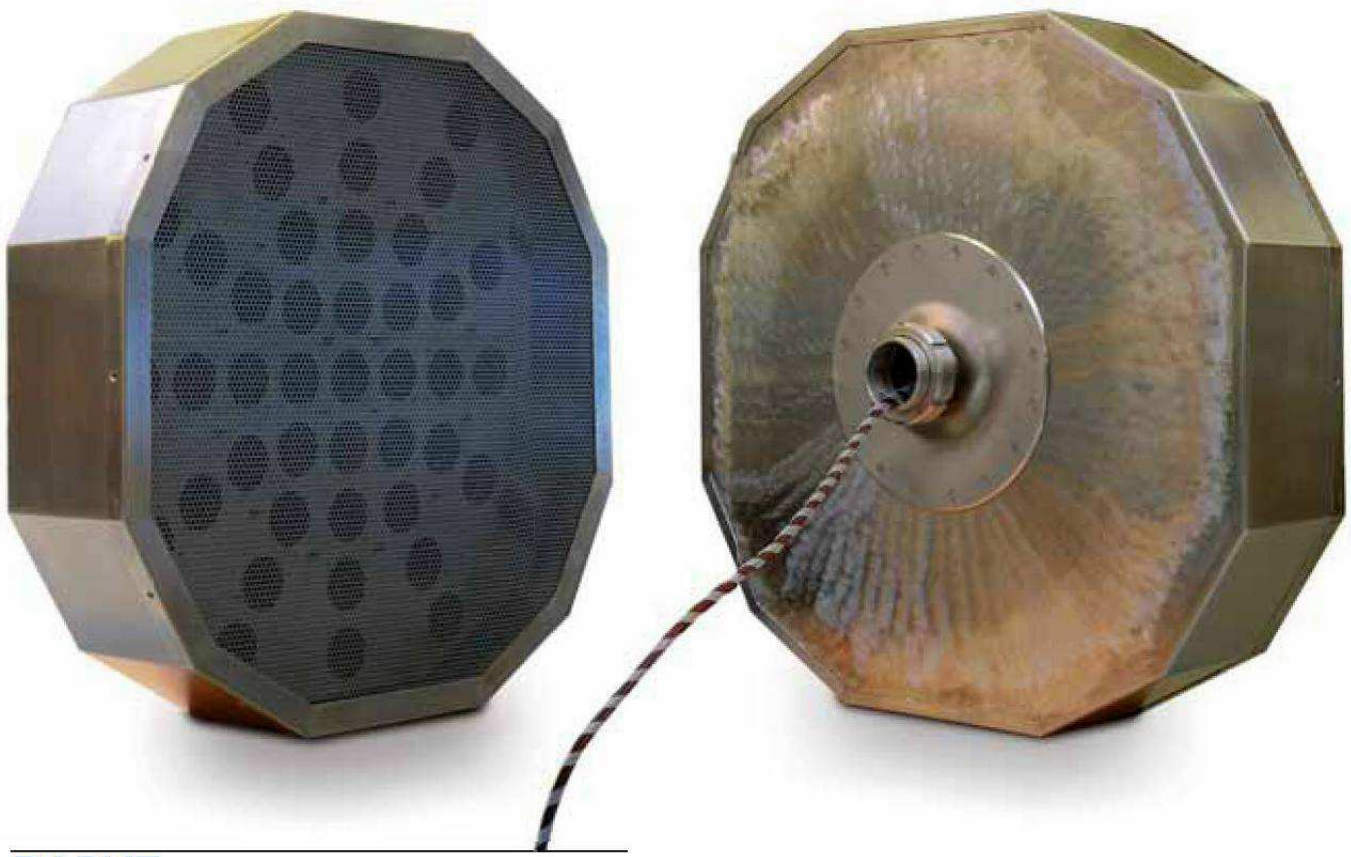

BARVE

■ črn mat drylak

! Barva po želji, Rostfrei

STANDARD OPREMA

Priklopna prirobnica

(Varjena prirobnica) ROSTFREI
NIRO- DM110 mm

ITEC FOCUSSTAR 45-WP TEHNIČNI PODATKI

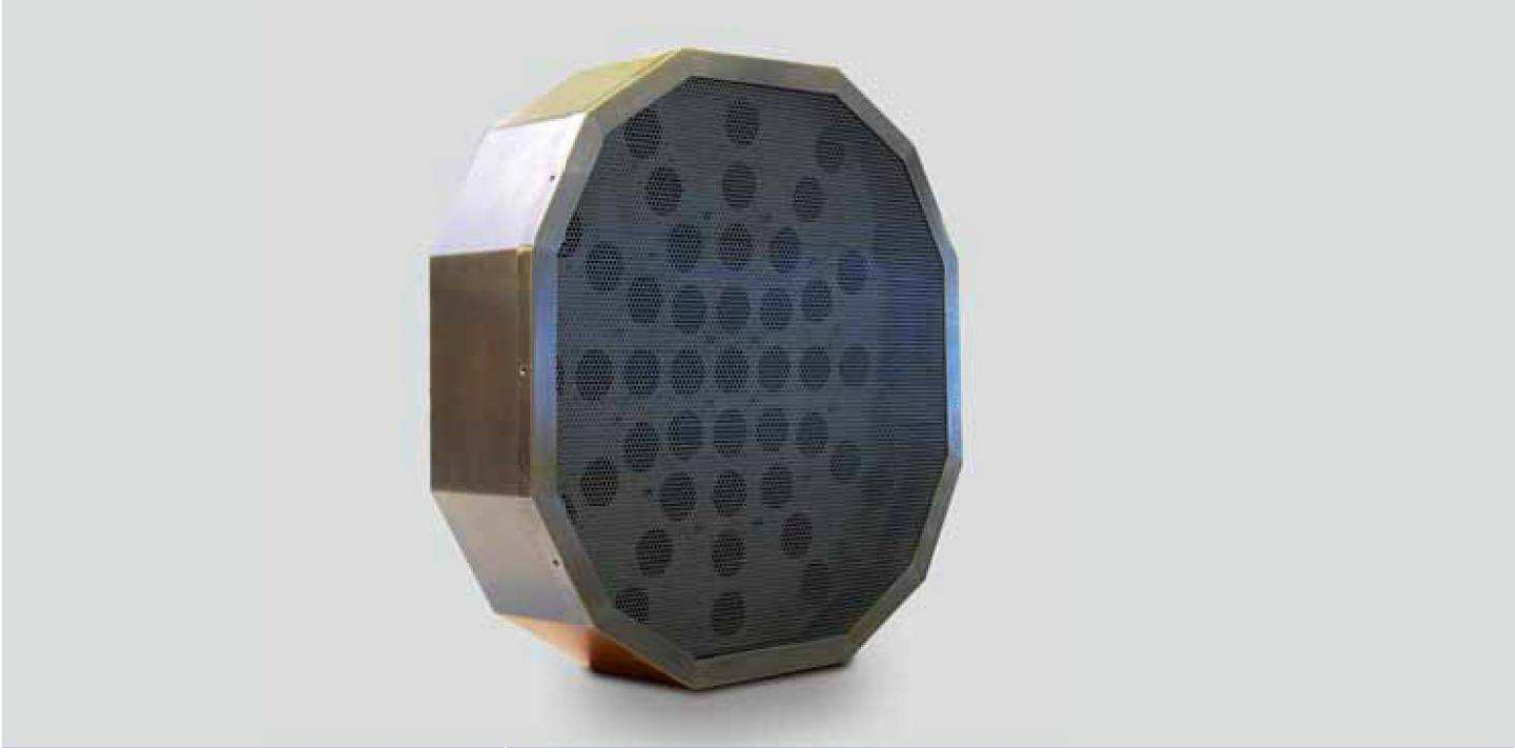
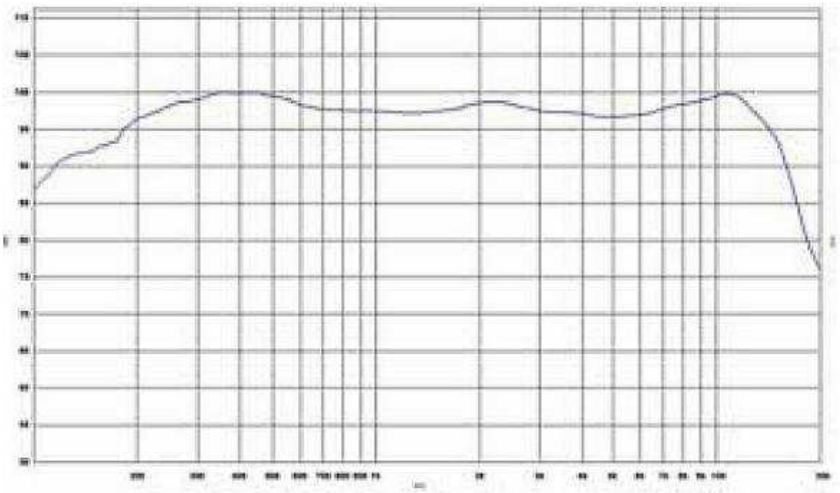
MODEL	FOCUSSTAR 45-WP
Obremenitev 100V:	250 Watt. Fullrange HQ-Ringkern transformator
Obremenitev RMS :	900 Watt **nizko ohmsko**
Moč :	1800 Watt **nizko ohmsko**
Gonilniki :	45 kom. 3 col visokozmogljivi-Neodymium konus gonilniki
Kot sevanja:	30¨/15¨- 1kHz/4kHz, -6dB
Zvočni tlak dB/1W/1m:	106
max. Zvočni tlak dB/1m:	135 (800W), 130 (250W/100V)
Mere v mm:	premer 900 mm (12-kot), globina 250 mm
Ohišje:	vremensko odporno tesno varjeno alu ohišje (opcija ROSTFREI, IP33, prašno plastificirane površine)
Teža kg:	37 kg
Standard barva:	Črna, nat drylak, barva po želji, posebne želje po povpraševanju